Habitat Sud Atlantic
2 ch. Abbé Edouard Cestac
64100 BAYONNE
Tel. : 05 59 58 40 00
Fax : 05 59 63 38 06

RUE ALTURAN SAINT-JEAN-DE-LUZ / PLAN DE REPERAGE

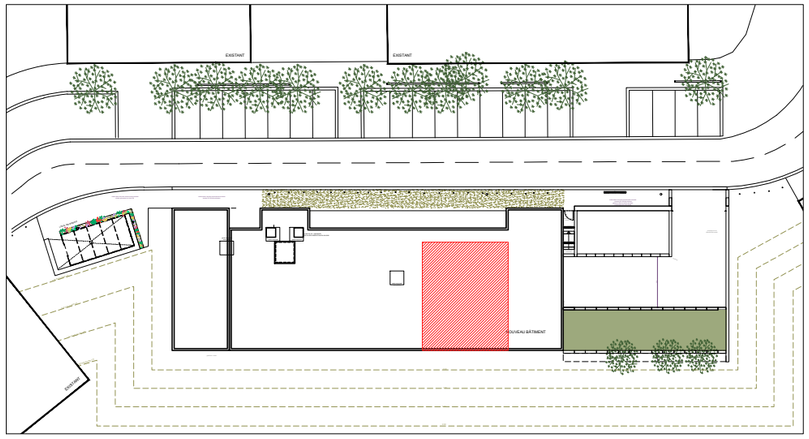

NIVEAU	NUMERO	TYPE
R+2	205	T4

SURFACES HABITABLES

ENTREE	7,8m²
CHAMBRE 1	13,2m²
CHAMBRE 2	10,6m²
CHAMBRE 3	9,3m²
SDB	5,8m²
SALON / SEJOUR / CUISINE	28,0m²
DEGAGEMENT	2,7m²
WC	2,2m²
CELLIER	2,6m²

TOTAL 82,2m²

ANNEXES

LOGGIA	10,9m²

T4 - 82,2m²

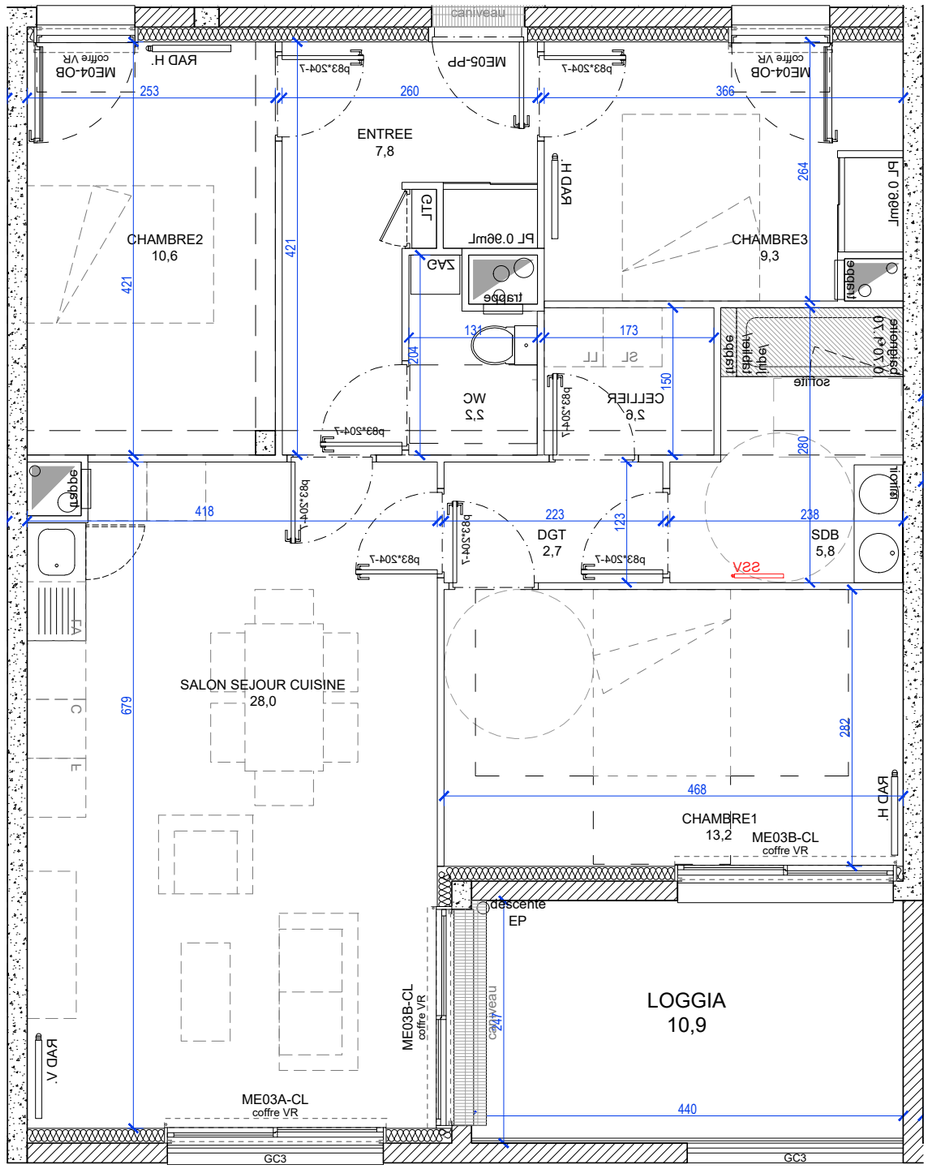

DATE	LEGENDE		
03/04/2020	PF = porte-fenêtre	SS = seche serviette	F = frigo
INDICE	PP = porte palière	RAD = radiateur	C = cuisson
A	OB = oscillo battant	PL = placard	EP = eau pluviale
ECHELLE	CL = coulissant	LV = lave vaisselle	
GRAPHIQUE	GC = garde corps	LL = lave linge	
	VR = volet roulant	SL = sèche linge	
	GTL = gaine technique logement		

N

1m

NOTA :
Des modifications sont susceptibles d'être apportées à ce plan en fonction des nécessités techniques, réglementaires et/ou administratives de la réalisation, tant en ce qui concerne les dimensions libres que les équipements (dont sanitaires et électriques) et les réseaux divers.
Les surfaces, les hauteurs de seuils, d'allèges, hauteur sous poutre et sous-plafond indiquées sont approximatives et pourront être modifiées selon les nécessités techniques du projet. Les retombées, soffites, faux-plafonds, les canalisations, les VMC les trappes d'accès aux gaines ainsi que l'emplacement des corps de chauffe et des équipements sanitaires ne sont pas tous figurés ou le sont à titre indicatif, ces emplacements pourront être modifiés selon les nécessités techniques du projet. L'ameublement est représenté à titre indicatif mais n'est pas fourni. Les éléments de cuisine sont représentés à titre indicatif et leur emplacement pourra être modifié, les équipements fournis sont ceux décrits dans la notice descriptive. Les surfaces des placards sont comprises dans les surfaces des pièces dans lesquelles elles se trouvent. La végétation lorsqu'elle est représentée n'est pas contractuelle.